

Cedida pela Direcção Geral de Faróis com apoio da Capitania do porto do Funchal

Parque "recebe" área no farol do Ilhéu de Cima

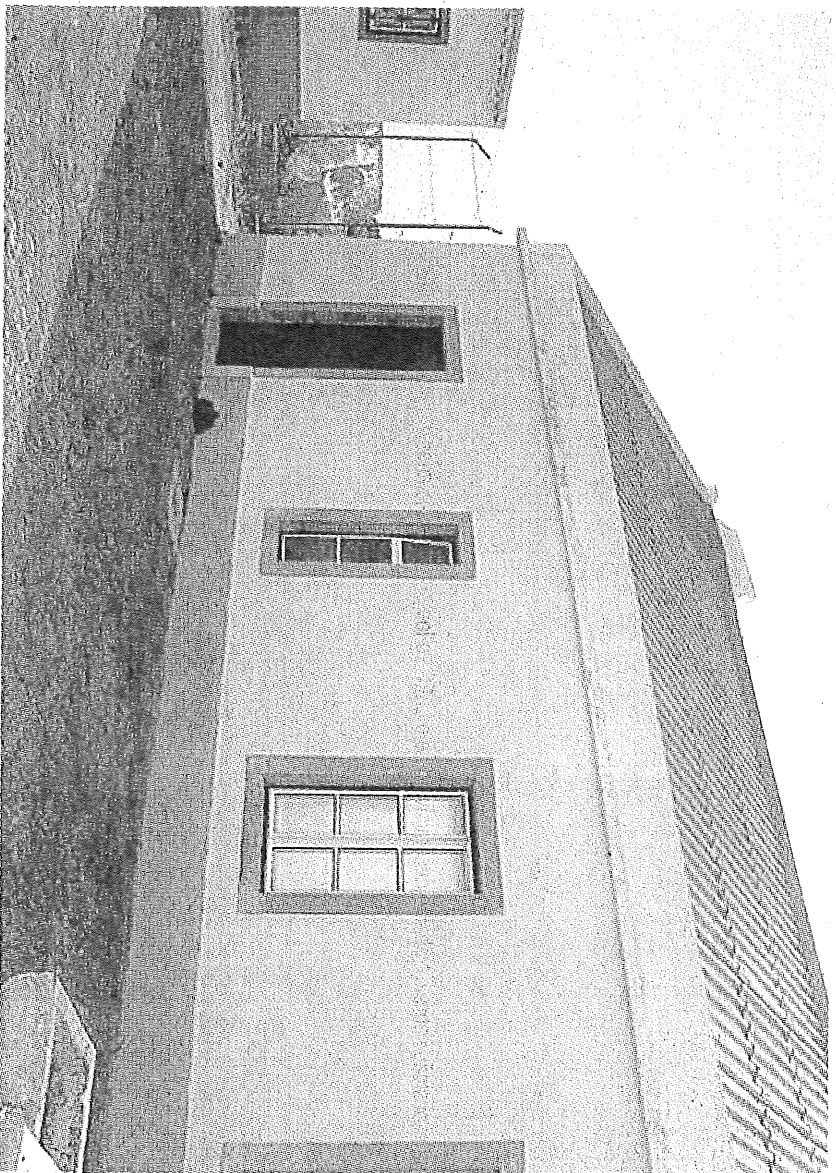

● A área da casa do farol do Ilhéu de Cima vai servir para as exposições sobre as áreas marinhas do Porto Santo

O Parque Natural da Madeira vai ter uma área de exposições nas instalações do Farol do Ilhéu de Cima, no Porto Santo. Para a visitar, os interessados terão de "viajar" até a pequena parcela do território, um passeio que até pode ser feito com crianças, porque o percurso é perfeitamente seguro. As autorizações podem ser pedidas ao Parque, na ilha.

Cristina Costa e Silva (texto e fotos)

● O Parque Natural da Madeira vai receber parte das instalações de apoio ao Farol do Ilhéu de Cima, no Porto Santo.

A Armada Portuguesa, através da Direcção Geral de Faróis, vai disponibilizar uma das zonas anexas ao farol, o mais antigo da Região Autónoma da Madeira, para o Parque fazer uma área de exposições.

As necessárias adaptações à ala que foi concedida e que será adaptada para o serviço da Secretaria Regional do Ambiente e dos Recursos Naturais serão feitas dentro de alguns meses, para que, segundo espera o director do PNM, se possam começar a efectuar as visitas ainda durante este Verão. Paulo Oliveira está, no entanto, a

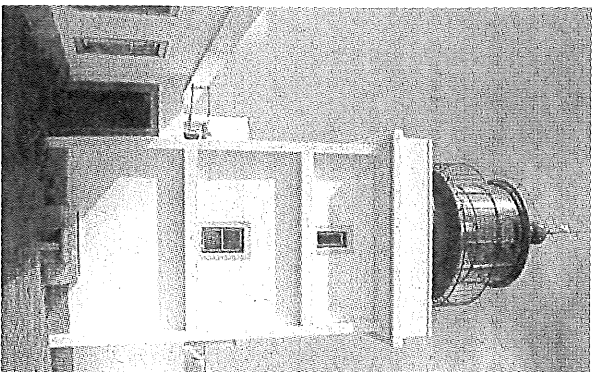

bracos com o andamento das outras obras que, neste momento os serviços estão a levar a efeito, nomeadamente na Ponta de São Lourenço e nas Desertas, fruto dos projectos entretanto delineados para o Parque, nomeadamente os de permanência à noite nas reservas.

Por enquanto, contudo, nada disso está previsto acontecer no Ilhéu de Cima, porque a área destinada ao Parque, cedida com o apoio da Capitania do porto do Funchal, compreende apenas uma parte das residências ali existentes e penhoitar não está, para já, nos planos dos responsáveis.

Acompanhamento nas visitas

A parte cedida, neste caso a ala sueste da construção, será utilizada para exposições temáticas e para colocação de informação sobre as reservas marinhas do Porto Santo e o que nelas se pode encontrar.

Para já, o percurso será feito por entusiastas que serão acompanhados por um responsável pelos passeios marítimo-turísticos, devendo os pedidos passar sempre pelo Parque, através dos serviços no Porto Santo e que funcionam na entrada da Maina.

A criação das reservas marinhas no Porto Santo não permite que seja feita pesca ou caça submarina de qualquer espécie no Ilhéu de Cima. Mas é possível fazer, por exemplo, apanha de lapas e caracóis nas diferentes localizações e, sobretudo, as actividades científicas e as turísticas. Todas, no entanto, sujeitas a autorizações. ■

cristinasilva@ornaldamadeira.pt

agenda

O Sindicato dos Professores da Madeira é recebido pelo grupo Parlamentar do PCP-M, pelas 15 horas na Assembleia Legislativa da Madeira para explicar aos deputados as razões que levaram esta organização sindical a entregar no referido parlamento a petição "Pela Recuperação do Tempo de Serviço Congelado".

O Sindicato da Hotelaria promove, pelas 15.30 horas, no seu auditório, um plenário de trabalhadores do sector.

A sessão de abertura do 15º congresso nacional de Medicina Interna tem lugar pelas 18 horas no Centro de Congressos da Madeira.

A comissão especializada de Educação, Desporto e Cultura reúne pelas 11 horas, para analisar o projecto de decreto legislativo regional intitulado "Direitos de participação dos pais e encarregados de educação na vida escolar", da autoria do PCP, e do projecto que aprova o Estatuto da Carreira Docente da Região, da autoria do PS.

A Escola Profissional de Hotelaria e Turismo da Madeira fará hoje, pelas 17 horas, a entrega de certificados de Formação Profissional aos 106 formandos que concluíram os seus cursos no ano lectivo 2007/2008.

cartoon

Boca

Pequena

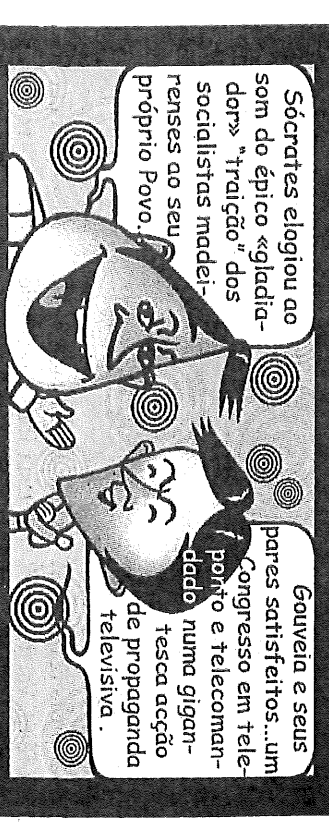

Cartoon - urtigas

Taxco - Jornal da Madeira

breves

► **A Delegação da Região Autónoma da Madeira da Alzheimer Portugal** lança o concurso de fotografia digital "Memórias das minhas lembranças", com candidaturas a decorrer até dia 31 de Março. O concurso tem como tema momentos e acontecimentos marcantes que relembram a essência da vida e que a tornam inesquecível. As fotografias a concurso serão expostas e compiladas num catálogo, que estará disponível para venda ao público. Esta iniciativa da Alzheimer Portugal tem como objectivo angariar fundos para a criação de um Centro de Dia na Madeira, dedicado ao apoio e cuidado das pessoas com doença de Alzheimer da região.

► **O PND criticou** ontem a posição do Governo Regional relativamente à abertura de processos contra quem faça denúncias sem fundamento.

► **No âmbito** do ano Internacional da Astronomia, realizam-se diversas actividades entre 9 e 15 de Março. No dia 9, no Centro Cívico da Serra D'Água, haverá pelas 16 horas a abertura da exposição itinerante A Astronomia e a Sociedade. A 11 haverá uma observação pelas 21 horas, depois de uma abordagem "Astronomia na Comunidade Funchalense", no centro comunitário do Palheiro Ferreiro. Uma palestra, pelas 10.45 horas de domingo, 15 de Março, realiza-se na Ribeira Brava.

► **O MadeiraShopping** acaba de conquistar a sua Certificação Ambiental pela norma ISO 14001:2004: "A protecção do Ambiente para as actuais e futuras gerações", diz uma nota, "é uma preocupação constante do MadeiraShopping".