

“Desfile” dos 14 solistas conço ao Festival da Canção

O Centro de Congressos da Madeira acolhe, no próximo sábado, pelas 15h00, o 28.º Festival da Canção Infantil da Madeira, um evento organizado pelo GCEA, que contará com 14 canções concorrentes. Os solistas, com idades compreendidas entre os 6 e os 10 anos e oriundos dos concelhos do Funchal, Machico, Santa Cruz, Câmara de Lobos, Ribeira Brava e Santana e Porto Moniz, preparam-se para encantar num espectáculo, em que o público será convidado a viajar até à distante “Galáxia da Fantasia” e a conhecer pelo caminho algumas das belezas do Universo. A vencedora desta edição será distinguida com o Troféu “Folhas de Prata”, concebido pela escultora Manuela Aranha.

Textos: Odília Gouveia • Fotos: DR/Albino Encarnação

São 14 canções que, no próximo sábado, vão desfilar no 28.º Festival da Canção Infantil da Madeira que terá lugar, novamente, no palco do Centro de Congressos da Madeira (“Casino”), a partir das 15h00.

O evento, promovido pela Secretaria Regional de Educação e Cultura e organizado pelo Gabinete Coordenador de Educação Artística (GCEA), contará com a participação de 14 solistas idades compreendidas entre os 6 e os 10 anos e oriundas dos concelhos do Funchal, Machico, Santa Cruz, Câmara de Lobos, Ribeira Brava, Santana e Porto Moniz, que serão acompanhadas pelo Coro Infantil do GCEA (cerca de 80 elementos).

Uma vez mais, o espectáculo desenrolar-se-á em torno de uma temática do imaginário infanto-juvenil, versando este ano sobre o tema “O som do Universo” (da responsabilidade da Equipa de Animação do GCEA).

Neste âmbito, avança a organização, «o público será convidado a viajar até à distante “Galáxia da Fantasia” e a conhecer pelo caminho algumas das belezas do Universo».

A primeira parte do festival será destinada ao desfile das canções concorrentes e a segunda a artistas e grupos convidados.

A exemplo do ano transacto, as canções concorrentes serão avaliadas por júri adulto e outro infantil. O primeiro será composto por sete elementos, dos quais músicos, letristas e professores, enquanto que o infantil será constituído por 21 crianças do Coro Infantil (escolhidas aleatoriamente). O peso da votação será, respectivamente, de 60% e 40%.

A criança vencedora será galardeada com o Troféu “Folhas de Prata”, da autoria da escultora madeirense Manuela Aranha. Todos os participantes (solistas, convidados e coro) vão ser agradecidos com um certificado de participação e algumas lembranças. Os autores de letra e música, classificados até ao quinto lugar, receberão um prémio de participação, oferecido pela organização e por outras entidades e empresas regionais.

Os interessados em assistir ao espectáculo, ao vivo, devem adquirir os ingressos (preço: 10 €), nos seguintes locais: sede do GCEA (Travessa do Nogueira, 11, ou no anexo do GCEA junto às piscinas da Escola Dr. Ângelo Augusto da Silva, Loja do Cidadão (Balcão da SREC) e Associação “Flores de Maio” no Porto da Cruz.

Vencedora da edição de 2008 integra coro do GCEA

Ana Carolina Gomes, vencedora da edição do ano passado integralmente, actualmente, o Coro Infantil do GCEA.

A pequena cantora, que na 27.ª edição do festival interpretou o tema “Estrela de Encantar”, foi convidada pela organização do evento para integrar o grupo infantil.

Segundo Virgílio Caldeira, membro da organização, as crianças que participam no Festival da Canção Infantil da Madeira são potenciais candidatos a agrupamentos musicais. Trata-se, deste modo, de um evento também de descoberta de novos talentos, que dá a oportunidade dos pequenos cantores aperfeiçoarem as suas vozes.



Canção n.º 1: “E Venha a Chuva”
Letra: Catarina Isabel
Música: João Paulo Santos
Intérprete: Carolina Sofia Azevedo Santos, 9 anos, Câmara de Lobos



Canção N.º 2: “Um Marciano na Ilha”
Letra: António Castro
Música: Ricardo Rodrigues
Intérprete: Sofia Caldeira Quintal, 8 anos, Santo António

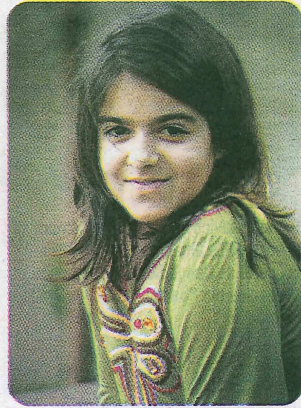

Canção N.º 3: “Histórias Sem Conta”
Letra: Ana Paula Spínola
Música: Nélio Martins
Intérprete: Petra Alexandra Alves de Sousa, 10 anos, Água de Pena



Canção N.º 6: “Manela, Manela”
Letra e Música: Paulo Fernandes
Intérprete: Luís Miguel Farinha Fernandes, 8 anos, São Pedro



Canção N.º 7: “O Arquitecto Castor”
Letra: José Carlos Mota
Música: Ricardo Rodrigues
Intérprete: Jacinta de Jesus Sá, 10 anos, Estreito de Câmara de Lobos



Canção N.º 8: “Voa Borboleta Voa”
Letra e Música: Leandro Costa
Intérprete: Maria Elisabete Pestana de Jesus, 9 anos, Estreito de Câmara de Lobos.

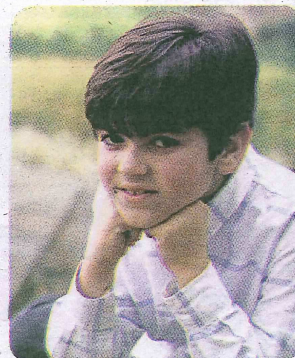

Canção N.º 11: “O Sonho de Ser Feliz”
Letra: Catarina Canhoto
Música: José Magalhães
Intérprete: José Alberto Cavaleiro Henriques, 9 anos, São Martinho



Canção N.º 12: “Voltar à Escola”
Letra: Ana Paula Spínola
Música: Nélio Martins
Intérprete: Esmeralda Liane Andrade Correia, 10 anos, Ponta Delgada



Canção N.º 13: “Brinquedos de Papel”
Letra: Irene Lucília Andrade
Música: Ricardo Rodrigues
Intérprete: Fátima Jacinta Gonçalves da Corte, 8 anos, Ribeira Brava

rrrentes Infantil



Canção N.º 4 "A Magia da Leitura"
Letra: António Castro
Música: Noémi Ferreira
Intérprete: Ana Daniela Ferreira Marques, 10 anos, Camacha



Canção N.º 5 "Segredos e Sonhos"
Letra: Noémi Reis
Música: Ricardo Rodrigues
Intérprete: Leonor Freitas Pestana, 8 anos, São Pedro (Funchal)



Canção N.º 9: "Num Momento de Magia"
Letra: Noémi Reis
Música: João Atanásio
Intérprete: Ana Rita Spínola de Ornelas Nunes, 8 anos, Santana

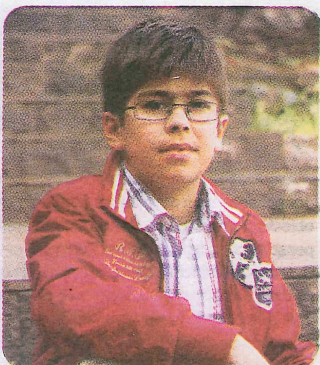

Canção N.º 10: "Ser Astronauta"
Letra e Música: Leandro Costa
Intérprete: António Guilherme Gonçalves, 10 anos, Camacha

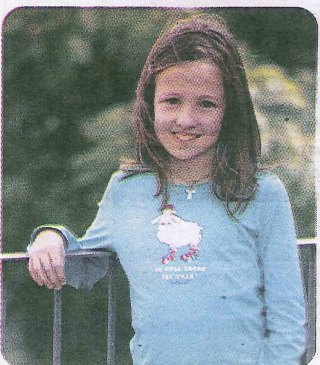

Canção N.º 14: "Ao Sabor do Hip-hop"
Letra: Noémi Reis
Música: João Caldeira
Intérprete: Madalena Raquel Fernandes Garcia, 8 anos, Câmara de Lobos

A exemplo do ano passado, as canções serão avaliadas por um júri adulto e outro infantil. O primeiro, de 7 elementos, será presidido por Rui Anacleto, director regional de Educação, enquanto que o infantil será composto por 21 crianças do Coro Infantil do GCEA.



Ontem, parte dos 14 solistas e elementos do Coro Infantil do Gabinete Coordenador de Educação Artística visitaram as instalações da RTP-Madeira, canal que fará a cobertura do festival para posterior transmissão em diferido para a Região e para a RTP/Internacional. A visita, guiada, insere-se no programa de actividades sociais organizado pelo GCEA, que já contemplou, entre outros locais, uma deslocação a Câmara de Lobos (Município da Cultura 2009), onde a comitiva foi recebida pelo presidente desta autarquia local, Arlindo Gomes. Estas actividades são sobretudo um espaço de convívio, de confraternização entre as crianças envolvidas no festival.

PUB

> EXPOSIÇÃO ITINERANTE

RETRATOS DA NOSSA TERRA

FUNCHAL
> 15 a 29 de ABRIL

Inauguração: 15 de Abril às 18h00

Jornal da MADEIRA

SALÃO NOBRE DO TEATRO MUNICIPAL
BALTAZAR DIAS

> Horário de funcionamento
09h00 - 12h30 • 14h00 - 18h00